



RAPORT DE VIZITA SANTIER - REABILITAREA SI EXTINDEREA STATIEI DE EPURARE TARGOVISTE SUD

Intocmit in urma vizitei efectuate in data de 01.07.2013 de Moise Alina, Rauti George in calitate de membri ai serviciului extern de prevenire si protectie in munca

Vizitele au fost efectuate in toate zonele de lucru din cadrul santierului.

In urma vizitei au fost constatate urmatoarele neconformitati:

Nr. Crt.	Elementul analizat	Observatii/masuri/termene
1.		<p>Observatie : In santier sunt desfasurate activitati fara purtarea echipamentului individual de protectie minim (casca de protectie, bocanci, salopeta).</p> <p>Masura : Este obligatorie purtarea echipamentului individual de protectie in santier atat pentru personalul ce desfasoara activitati cat si pentru persoanele ce viziteaza santierul.</p> <p>Termen: Permanent, 08.07.2013</p> <p>Responsabil: Coordonator santier / Executant / Subcontractori / Conducatorii locurilor de munca. Coordonator santier in materie de SSM</p>



city square safety management





2.



Observatie : Utilizarea neadecvata a echipamentului de protectie.

Masura : Lucratorii au obligatia de a purta echipamentul de protectie pe toata perioada desfasurarii activitatii in santier.

Termen: Permanent, 08.07.2013

Responsabil: Executant / Conducatorii locurilor de munca / Coordonator santier in materie de SSM



3.



Observatie : Desfasurarea activitatilor la inaltime fara utilizarea echipamentului individual de protectie (centura/hamuri/legaturi) si asigurarea acestora.

Masura : Efectuarea lucrarilor la inaltime se va realiza doar prin purtarea echipamentului individual de protectie (centura/hamuri/legaturi). Asigurarea echipamentului de lucru la inaltime este obligatorie.

Termen: Permanent, 08.07.2013

Responsabil: Coordonator santier / Executant / Subcontractori / Conducatorii locurilor de munca.



city square safety management

4.



Observatie : Zone in care mana curenta si/sau balustrada lipsesc pentru scarile de acces din interiorul cladirilor.

Masura : Scarile de interior vor avea obligatoriu montate balustrade sau mana curenta.

Termen: 08.07.2013

Responsabil: Subcontractori / Conducatorii locurilor de munca.



city square safety management

5.



Observatie : Dispozitive de alimentare cu energie electrica neadecvate. Risc de electrocutare pentru lucratorii ce folosesc tabloul / prelungitoarele pentru alimentarea echipamentelor electrice.

Masura: Este interzisa utilizarea oricoror echipamentelor electrice improvizate in santier. Cablurile electrice ce prezinta deteriorari vor fi inlocuite.

Termen: 08.07.2013

Responsabil: Executant / Subcontractori/
Conducatorii locurilor de munca / Coordonator santier





6.



Observatie : Mijloace necorespunzatoare de circulatie si deplasare deasupra golurilor tehnologice.

Masura: In santier toate caile de circulatie si deplasare utilizate pentru deplasarea sau efectuarea unor lucrari deasupra golurilor tehnologice, se vor constitui tinand cont de stabilitatea mijloacelor utilizate. Nu trebuie sa lipseasca mana curenta la podine si pasarele, suprafetele de sprijin, ancorarea fata de constructiile pe care le deservesc.

Termen: Permanent; 08.07.2013

Responsabil: Executant / Subcontractori / Conducatorii locurilor de munca.



city square safety management





city square safety management





city square safety management





city square safety management





7.

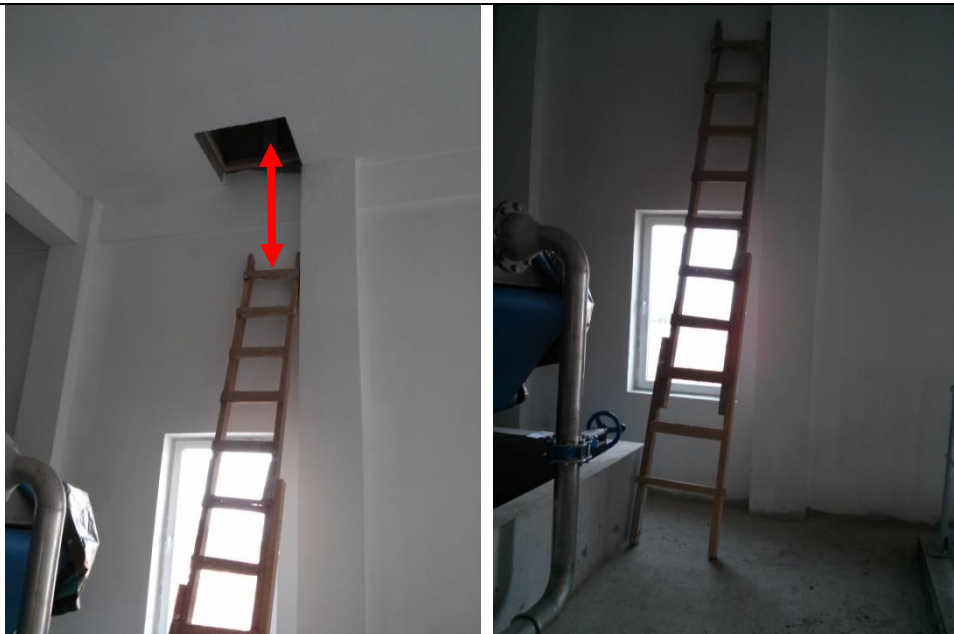

Observatie: Scari ce nu respecta dimensiunile de constructie necesare lucrarilor pentru care sunt utilizate.

Masura: In santier se vor utiliza doar scari ce corespund din punct de vedere al dimensiunilor de constructie. Scarile trebuiesc montate corespunzator, respectand stabilitatea la sol, unghiul de inclinare, inaltimea la care se va urca (80 cm peste marginea de acces).

Termen: 08.07.2013/Permanent

Responsabil: Lucratori/Subcontractori/Conducatorii locurilor de munca



city square safety management





8.



Observatie: Zonele excavate ce prezinta pericol de cadere nu sunt semnalizate perimetral.

Masura: Toate golurile tehnologice si zonele ce prezinta pericol de cadere vor fi imprejmuite corespunzator cu banda de semnalizare, conform cerintelor HG 971/2006.

Termen: Permanent, 08.07.2013

Responsabil: Executant/Subcontractori/Conducatori ai locurilor de munca



city square safety management

9.



Observatie: Cablurile de alimentare cu tensiune electrica din santier se afla pe caile de acces, in zone cu umiditate ridicata. Pericol de electrocutare.

Masura: Toate cablurile electrice in santier vor fi suspendate in zonele de circulatie si in zonele cu umiditate crescuta. Exploatarea necorespunzatoare a acestora va fi verificata periodic de persoanele responsabile in materie de SSM.

Termen: Permanent, 08.07.2013

Responsabil: Executant /Subcontractori
/Conducatorii locurilor de munca /Coordonator in materie de SSM



city square safety management





10.



Observatie : Buteliile utilizate in procesele de munca sunt pozitionate la nivelul solului si nu sunt prevazute cu inele cauciucate pentru protectie impotriva ciocnirii, caderii, lovirii si altor actiuni ce pot conduce la deteriorarea sau explozia acestora.

Masura : Toate buteliile din santier vor fi prevazute cu inele de cauciuc pentru protectie si vor fi pozitionate doar vertical.

Termen: 08.07.2013

Responsabil: Executant / Subcontractori
/Conducatorii locurilor de munca



city square safety management

11.



Observatie : Cablurile de actionare ale bratului macaralei utilizate pentru ridicari de sarcina sunt deteriorate.

Masura: Toate echipamentele de ridicare vor fi intretinute corespunzator.
Vor fi inlocuite toate cablurile de actionare ale bratului macaralei care prezinta uzura avansata sau sunt deteriorate, acestea prezentand un grad ridicat de rupere.

Termen: 08.07.2013

Responsabil: Subcontractori/ Conducatorii locurilor de munca



12.



Observatie : Zone situate la inaltime in care mana curenta si/sau balustrada lipsesc pentru bazinele tehnologice situate in zonele din exteriorul cladirilor.

Masura : Toate zonele situate la inaltime vor fi obligatoriu prevazute cu balustrade continue sau mana curenta. Toate zonele in care aceste dispozitive lipsesc vor fi semnalizate corespunzator pentru a nu supune lucratorii la risc de cadere de la inaltime.

Termen: 08.07.2013

Responsabil: Subcontractori / Conducatorii locurilor de munca.

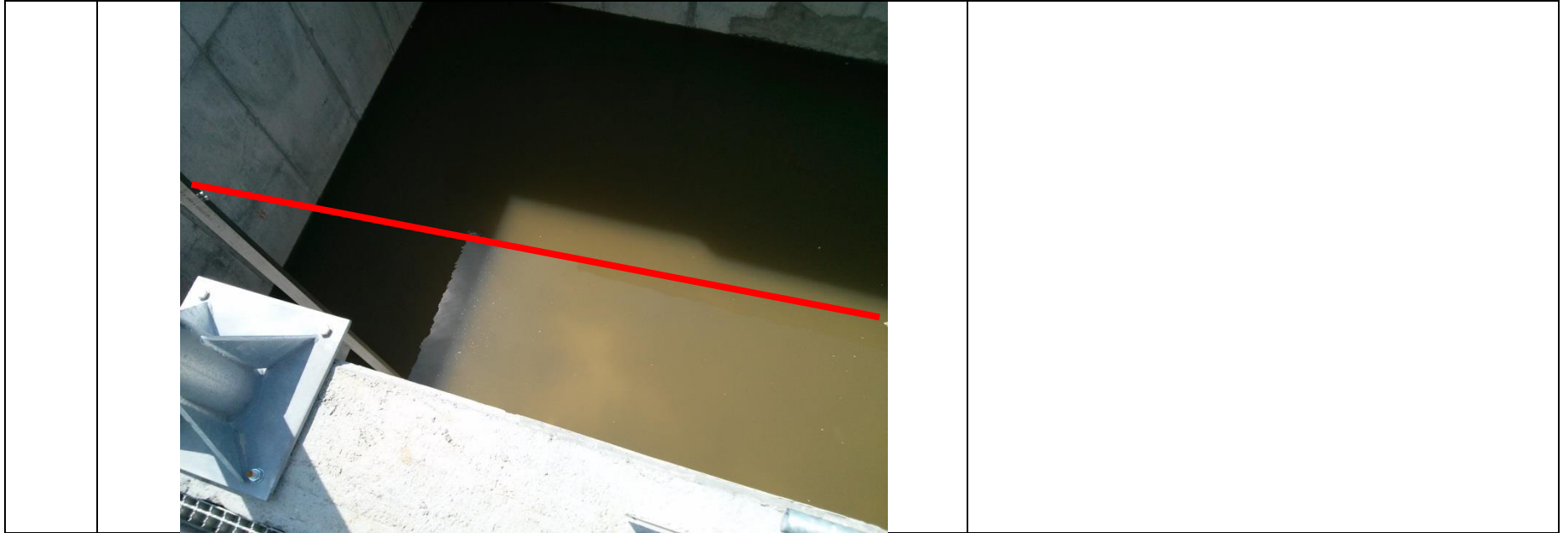



13.



Observatie : Desfasurarea activitatilor de polizare fara purtarea echipamentului de protectie specific.

Masura : Toti lucatorii trebuie sa poarte obligatoriu echipamentul individual de protectie specific activitatilor pe care le desfasoara si in conformitate cu Normativul intern de acordare (ex. manusi de protectie, ochelari de protectie, antifoane)

Termen: 08.07.2013

Responsabil: Lucratori/Subcontractori/Conducatorii locurilor de munca



city square safety management





14.



Observatie : Abandonarea echipamentelor de lucru electrice pe santierul de constructii.

Masura : Dupa finalizarea procesului de munca, lucratorii vor strange echipamentele si uneltele folosite si le vor depozita corespunzator.

Termen: Permanent / 08.07.2013

Responsabil: Executant /Subcontractori
/Conducatorii locurilor de munca



city square safety management

15.		<p>Observatie : Golurile tehnologice din santier nu sunt acoperite si nici semnalizate corespunzator.</p> <p>Masura : Toate golurile tehnologice din santier ce prezinta pericol de cadere vor fi acoperite sau imprejmuite corespunzator.</p> <p>Termen: 08.07.2013</p> <p>Responsabil: Executant /Subcontractori /Conducatorii locurilor de munca</p>
-----	--	---



city square safety management

16.



Observatie : Lama de taiere a fierastraului circular nu este acoperita cu protectii in timpul neutilizarii.

Masura: Este interzisa lasarea echipamentelor de taiere, dupa incheierea procesului de munca, fara aparatorile de protectie cu care sunt dotate.

Termen: Permanent / 08.07.2013

Responsabil: Executant / Subcontractori/
Conducatorii locurilor de munca



city square safety management

17.



Observatie : Blocarea cailor de circulatie cu dispozitive ce ingreuneaza deplasarea lucratorilor pe santier.

Masura: Este interzisa depozitarea sau montarea echipamentelor de lucru in zonele de circulatie. Acestea ingreuneaza procesul de lucru si pot genera accidentari ale lucratorilor.

Termen: Permanent / 08.07.2013

Responsabil: Executant / Subcontractori/
Conducatorii locurilor de munca



18.		<p>Observatie : Utilizarea unor mijloace necorespunzatoare pentru efectuarea lucrului la inaltime (scaun cu roti)</p> <p>Masura: Pentru lucrul la inaltime se vor utiliza doar scari sau schele conforme care sa nu puna in pericol lucratorul ce isi desfasoara activitatea. Utilizarea unui scaun pentru efectuarea lucrarilor la inaltime este strict interzisa, acesta prezentand un grad ridicat de instabilitate.</p> <p>Termen: Permanent / 08.07.2013</p> <p>Responsabil: Executant / Subcontractori/ Conducatorii locurilor de munca</p>
-----	--	---



city square safety management

19.

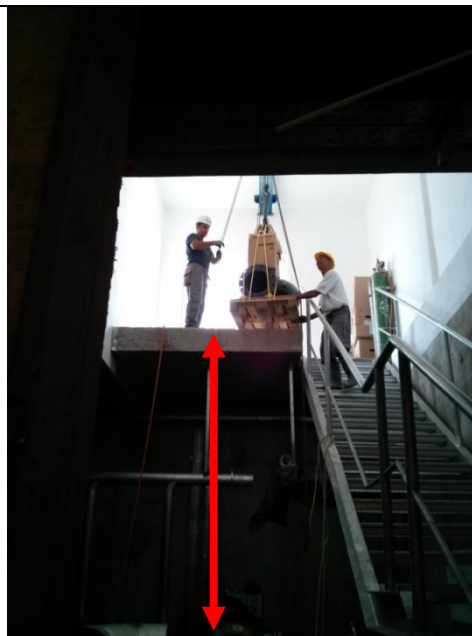
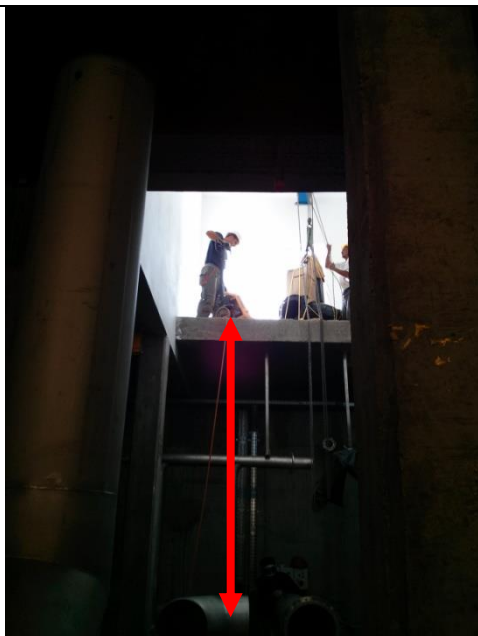

Observatie : Lucratorii ce executa lucrari de manevrare a unor echipamente de mari dimensiuni deasupra unor goluri tehnologice.(Ginzler)

Masura: Pentru desfasurarea a astfel de activitati lucratorii se vor asigura impotriva caderii in gol prin purtarea hamului sau a centurii de siguranta si asigurarea acestora fata de un element solid si stabil.

Termen: Permanent / 08.07.2013

Responsabil: Executant / Subcontractori/
Conducatorii locurilor de munca



city square safety management

