



RAPORT DE VIZITA SANTIER - REABILITAREA SI EXTINDEREA STATIEI DE EPURARE TARGOVISTE SUD

Intocmit in urma vizitei efectuate in data de 10.07.2013 de Rauti George in calitate de membru al serviciului extern de prevenire si protectie in munca

Vizitele au fost efectuate in toate zonele de lucru din cadrul santierului.

In urma vizitei au fost constatate urmatoarele neconformitati:

Nr. Crt.	Elementul analizat	Observatii/masuri/termene
1.		<p>Observatie : In santier sunt desfasurate activitati fara purtarea echipamentului individual de protectie minim (casca de protectie, bocanci, salopeta).</p> <p>Masura : Este obligatorie purtarea echipamentului individual de protectie in santier atat pentru personalul ce desfasoara activitati cat si pentru persoanele ce viziteaza santierul.</p> <p>Termen: Permanent, 17.07.2013</p> <p>Responsabil: Coordonator santier / Executant / Subcontractori / Conducatorii locurilor de munca. Coordonator santier in materie de SSM</p>



city square safety management

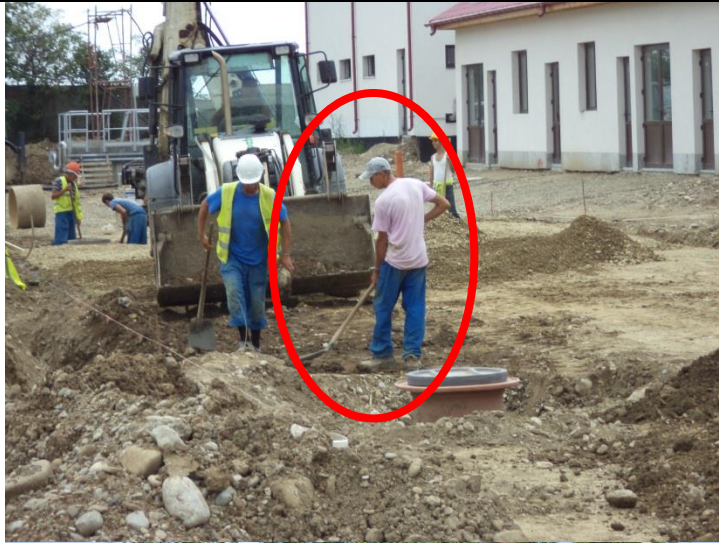



city square safety management

2.



Observatie: Utilizarea neadecvata a echipamentului de protectie.

Masura: Lucratorii au obligatia de a purta echipamentul de protectie pe toata perioada desfasurarii activitatii in santier.

Termen: Permanent, 15.07.2013

Responsabil: Executant / Conducatorii locurilor de munca / Coordonator santier in materie de SSM



city square safety management





3.



Observatie : Desfasurarea activitatilor la inaltime fara utilizarea echipamentului individual de protectie (centura/hamuri/legaturi) si asigurarea acestora.

Masura : Efectuarea lucrarilor la inaltime se va realiza doar prin purtarea echipamentului individual de protectie (centura/hamuri/legaturi). Asigurarea echipamentului de lucru la inaltime este obligatorie.

Termen: Permanent, 15.07.2013

Responsabil: Coordonator santier / Executant / Subcontractori / Conducatorii locurilor de munca.





4.



Observatie : Zone in care mana curenta si/sau balustrada lipsesc pentru scarile de acces din interiorul cladirilor.

Masura : Scarile de interior vor avea obligatoriu montate balustrade sau mana curenta.

Termen: 15.07.2013

Responsabil: Subcontractori / Conducatorii locurilor de munca.



5.



Observatie: Mijloace necorespunzatoare de circulatie si deplasare deasupra golurilor tehnologice.

Masura: In santier toate caile de circulatie si deplasare utilizate pentru deplasarea sau efectuarea unor lucrari deasupra golurilor tehnologice, se vor constitui tinand cont de stabilitatea mijloacelor utilizate. Nu trebuie sa lipseasca mana curenta la podine si pasarele, suprafetele de sprijin, ancorarea fata de constructiile pe care le deservesc.

Termen: Permanent; 15.07.2013

Responsabil: Executant / Subcontractori / Conducatorii locurilor de munca.





6.



Observatie: Scari ce nu respecta dimensiunile de constructie necesare lucrarilor pentru care sunt utilizate.

Masura: In santier se vor utiliza doar scari ce corespund din punct de vedere al dimensiunilor de constructie.

Scarile trebuiesc montate corespunzator, respectand stabilitatea la sol, unghiul de inclinare, inaltimea la care se va urca (80 cm peste marginea de acces).

Termen: 15.07.2013/Permanent

Responsabil: Lucratori/Subcontractori/Conducatorii locurilor de munca





7.



Observatie: Zonele excavate ce prezinta pericol de cadere nu sunt semnalizate perimetral.

Masura: Toate golurile tehnologice si zonele ce prezinta pericol de cadere vor fi imprejmuite corespunzator cu banda de semnalizare, conform cerintelor HG 971/2006.

Termen: Permanent, 15.07.2013

Responsabil: Executant/Subcontractori/Conducatori ai locurilor de munca



8.



Observatie: Cabluri de alimentare cu tensiune electrica si prelungitoare din santier se afla pe caile de acces, scufundate in apa.

Pericol de electrocutare indirecta in caz de pasire in zona de lucru.

Masura: Toate cablurile electrice si prelungitoarele din santier vor fi suspendate in zonele de circulatie si in zonele cu acumulari de apa. Exploatarea necorespunzatoare a acestora va fi verificata periodic de persoanele responsabile in materie de SSM.

Termen: Permanent, 15.07.2013

Responsabil: Executant / Subcontractori
/Conducatorii locurilor de munca /Coordonator in materie de SSM

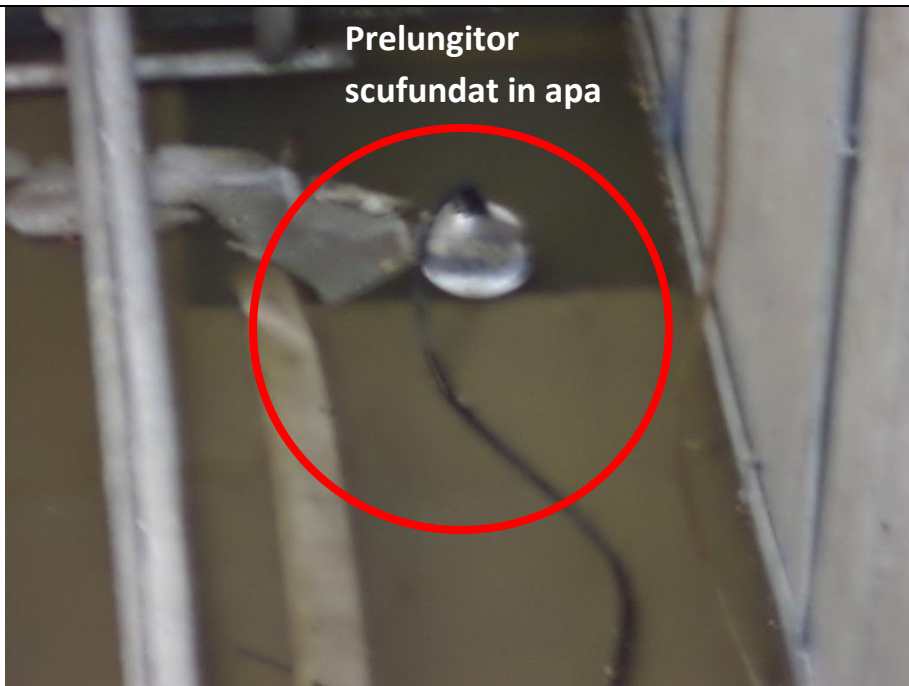



9.



Observatie : Buteliile utilizate in procesele de munca sunt pozitionate la nivelul solului si nu sunt prevazute cu inele cauciucate pentru protectie impotriva deteriorarilor mecaice, caderii, lovirii si altor actiuni ce pot conduce la deteriorarea sau explozia acestora.

Masura : Toate buteliile din santier vor fi prevazute cu inele de cauciuc pentru protectie si vor fi pozitionate doar vertical.

Termen: 15.07.2013/Permanent

Responsabil: Executant / Subcontractori / Conducatorii locurilor de munca





10.



Observatie : Cablurile utilizate pentru ridicari de sarcina sunt deteriorate, .

Masura: Toate echipamentele de ridicare vor fi intretinute corespunzator.
Vor fi scoase din uz toate cablurile cu ruperi de material sau uzuri avansate, utilizate pentru manipualrea sarcinilor.

Termen: 15.07.2013

Responsabil: Subcontractori/ Conducatorii locurilor de munca





11.



Observatie: Utilizarea fierastraului circular cu panza taietoare avand aparatorile indepartate.

Masura: Toate echipamentele de lucru actionate electric vor fi utilizate numai atunci cand mijloacele de protectie sunt in stare corespunzatoare de functionare si cu aparatorile adecvate asupra organelor de masina aflate in miscare

Termen: 15.07.2013/Permanent

Responsabil: Lucratori/Subcontractori/Conducatorii locurilor de munca



12.



Observatie : Efectuare operatii de taiere cu flacara oxiacetilenica, fara purtarea ochelarilor de protectie.

Masura: Operatiile de sudura sau taiere cu flacara oxiacetilenica se vor executa numai purtand echipament individual de protectie specific, nefiind necesar doar cel general pentru santier. Lucratorii vor fi dotati cu echipament de protectie vizuala.

Termen: Permanent / 15.07.2013

Responsabil: Executant /Subcontractori /
Conducatorii locurilor de munca/Coordonator SSM

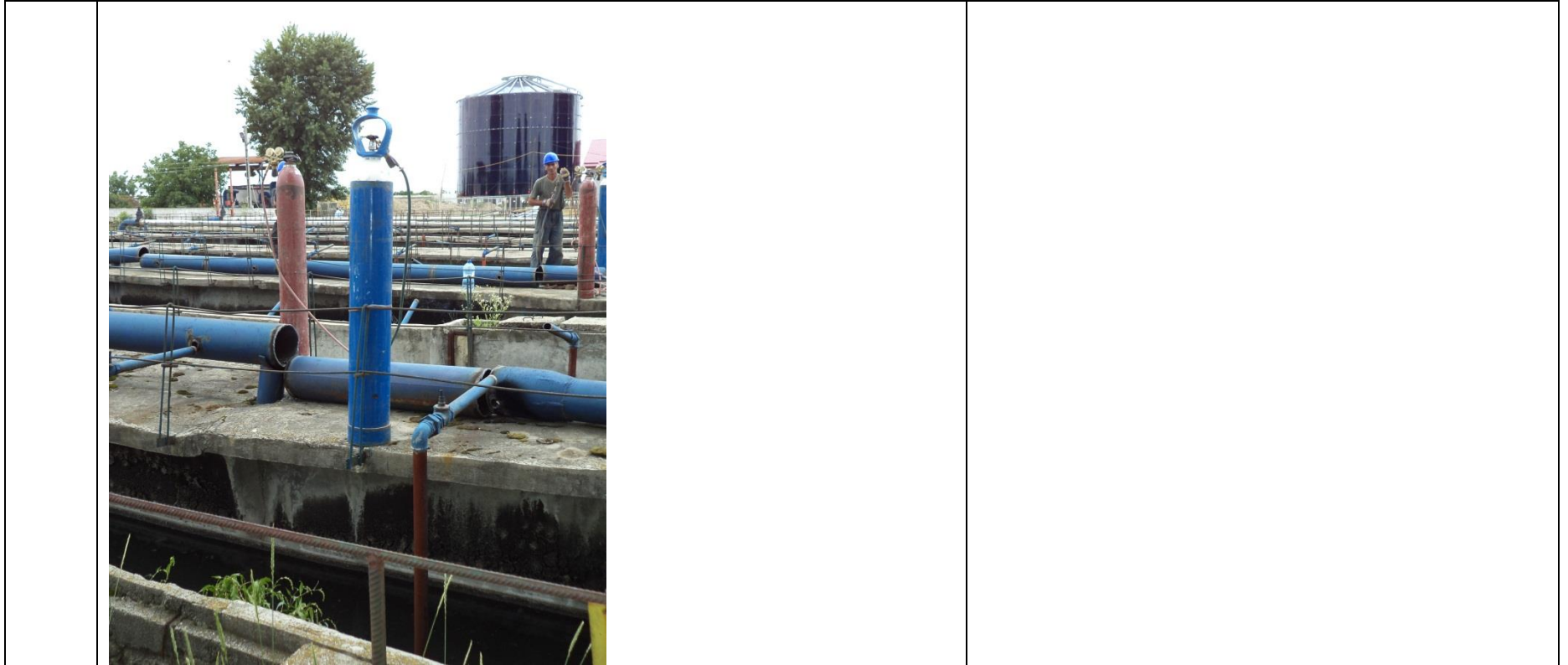



13.



Observatie: Utilizarea unor mijloace instabile si necorespunzatoare pentru efectuarea lucrului la inaltime (scanduri de lemn amplasate pe elemente de schela rasturnate)

Masura: Pentru lucrul la inaltime se vor utiliza doar scari sau schele conforme care sa nu puna in pericol lucratorul ce isi desfasoara activitatea. Utilizarea improvitatiilor pentru efectuarea lucrarilor la inaltime este strict interzisa, acestea prezentand un grad ridicat de instabilitate.

Termen: Permanent / 15.07.2013

Responsabil: Executant / Subcontractori/
Conducatorii locurilor de munca



14.



Observatie: Ghidarea sarcinilor manipulate mecanizat, fara mijloace corespunzatoare ce permit o distanta de siguranta fata de sarcina.

Masura: Pentru ghidarea de la sol a sarcinilor manipulate cu ajutorul automacaralelor se vor utiliza funii ancorate de sarcina, astfel incat lucratorii sa nu stationeze in apropierea sarcinii pe durata deplasarii intre 2 puncte.

Termen: Permanent / 15.07.2013

Responsabil: Legator de sarcina/
Conducatorii locurilor de munca/ Coordonator ssm