



RAPORT DE VIZITA SANTIER - REABILITAREA SI EXTINDEREA STATIEI DE EPURARE TARGOVISTE SUD

Intocmit in urma vizitei efectuate in data de 24.09.2013 de AVRAMESCU SORIN in calitate de membru al serviciului extern de prevenire si protectie in munca

Vizitele au fost efectuate in toate zonele de lucru din cadrul santierului.
In urma vizitei au fost constatate urmatoarele neconformitati:

Nr. Crt.	Elementul analizat	Observatii/masuri/termene
1.		<p>Observatie : In santier sunt desfasurate activitati fara purtarea echipamentului individual de protectie minim (casca de protectie, bocanci, vesta).</p> <p>Masura : Este obligatorie purtarea echipamentului individual de protectie in santier atat pentru personalul ce desfasoara activitati cat si pentru persoanele ce viziteaza santierul.</p> <p>Termen: 01.10.2013/Permanent</p> <p>Responsabil: Coordonator santier / Executant / Subcontractori / Conducatorii locurilor de munca. Coordonator santier in materie de SSM</p>



city square safety management





city square safety management





city square safety management





city square safety management

2.		<p>Observatie : Lucratorul ce dirijeaza furtunul de turnare al elefantului nu este echipat corespunzator procesului pe care il executa (lipsa vesta reflectorizanta, manusi de protectie, casca de protectie, bocanci, vesta).</p> <p>Masura : Este obligatorie purtarea echipamentului individual de protectie specific activitatii desfasurate.</p> <p>Termen: 01.10.2013/Permanent</p> <p>Responsabil: Coordonator santier / Executant / Subcontractori / Conducatorii locurilor de munca. Coordonator santier in materie de SSM</p>
3.		<p>Observatie : Lucratorul ce efectueaza procesul de lipire a conductelor nu este echipat corespunzator procesului pe care il executa (lipsa manusi protectie termica, vesta reflectorizanta, casca de protectie, bocanci).</p> <p>Masura : Este obligatorie purtarea echipamentului individual de protectie specific activitatii desfasurate.</p> <p>Termen: 01.10.2013/Permanent</p> <p>Responsabil: Coordonator santier / Executant /</p>



		Subcontractori / Conducatorii locurilor de munca. Coordonator santier in materie de SSM
4.		<p>Observatie : 1) Butelia de oxigen sunt depozitate necorespunzator la sol. 2) Buteliile nu sunt prevazute cu inele de cauciuc.</p> <p>Masura : 1) Buteliile vor fi depozitate in pozitie orizontala pe suporturi si vor fi prevazute cu pene impotriva rostogolirii. 2) Toate buteliile vor fi prevazute cu inele de cauciuc pentru a impiedica lovirea acestora in momentul transportului si depozitarii.</p> <p>Termen: 01.10.2013 - Permanent</p> <p>Responsabil: Coordonator SSM</p>



city square safety management

5.



Observatie : Cablurile de alimentare cu energie electrica sunt lasate pe caile de circulatie mixte, fiind expuse la deteriorarile mecanice si reprezentand un pericol pentru lucratorii ce isi desfasoara activitatea in santier.

Suprasolicitari mecanice la nivelul cablurilor electrice.

Masura : Se vor indeparta toate cablurile de alimentare cu energie electrica, de pe caile de circulatie mixte unde desfasoara activitati de lucru si utilajele din santier, prin suspendarea sau postarea lor pe suporturi.

Nu se vor depozita sarcini peste cablurile de alimentare cu energie electrica a echipamentelor din santier.

Termen: Permanent, 01.10.2013

Responsabil: Executant /Subcontractori /
Conducatorii locurilor de munca /Coordonator in materie de SSM



city square safety management





6.



Observatie: Personalul care executa sarcini de lucru in nacela nu este asigurat pentru lucrul la inaltime. Lipsa centurilor de siguranta ancorate prin cordelina de colivia nacelei.

Masura: Nu se va permite lucrul la inaltime fara purtarea echipamentului individual de protectie.

Termen: Permanent, 01.10.2013

Responsabil: Coordonator in materie de SSM



7.

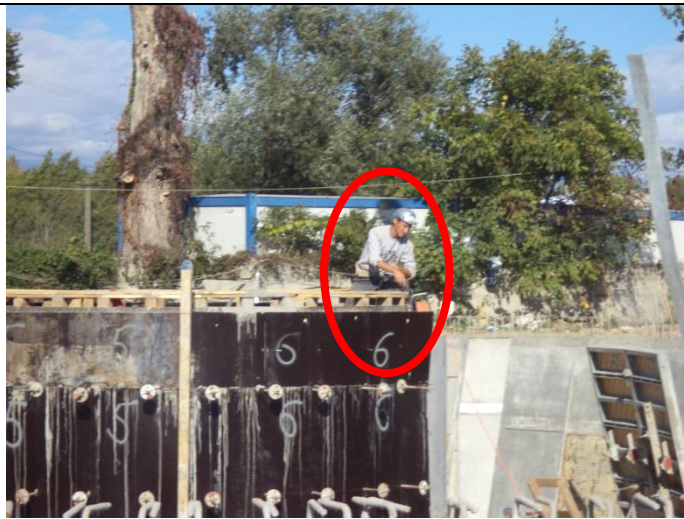

Observatie : Desfasurarea activitatilor la inaltime fara utilizarea echipamentului individual de protectie (centura/hamuri/legaturi) si asigurarea acestora.

Masura : Efectuarea lucrarilor la inaltime se va realiza doar prin purtarea echipamentului individual de protectie (centura/hamuri/legaturi). Asigurarea echipamentului de lucru la inaltime este obligatorie.

Termen: 01.10.2013

Responsabil: Coordonator santier / Executant / Subcontractori / Conducatorii locurilor de munca.



8.		<p>Observatie : Prezenta pe santier a capetelor de fier beton (armatura) neseamnalizate corespunzator. Acestea prezinta pericol de strapungere, de impiedicare, de intepare etc.</p> <p>Masura: Este obligatoriu ca toate capetele de fier beton din santier ce prezinta pericol de accidentare sa fie eliminate sau semnalizate corespunzator.</p> <p>Termen: Permanent, 01.10.2013</p> <p>Responsabil: Executant / Subcontractori/ Conducatorii locurilor de munca</p>
9.		<p>Observatie: Zonele excavate ce prezinta pericol de cadere nu sunt semnalizate perimetral sau acoperite.</p> <p>Masura: Toate golurile tehnologice si zonele ce prezinta pericol de cadere vor fi imprejmuite corespunzator cu banda de semnalizare, conform cerintelor HG 971/2006.</p> <p>Termen: Permanent, 01.10.2013</p> <p>Responsabil: Executant/Subcontractori/Conducatori ai locurilor de munca</p>





city square safety management







10.		<p>Observatie: Deplasarea lucratorilor pe dispozitivele de acces ale utilajelor de excavat prezinta un grad ridicat de accidentare.</p> <p>Masura: Se va interzice deplasarea lucratorilor sub orice forma pe dispozitivele utilajelor din santier. Doar lucratorii ce le conduc si le deserveasc au acces in utilaj.</p> <p>Termen: Permanent, 01.10.2013</p> <p>Responsabil: Conducator utilaj / Conducatori ai locurilor de munca</p>
11.		<p>Observatie: Blocarea vizibilitatii la semnalizarea in intrarea in santier (blocarea vizibilitatii semnalizarii ce indica conditiile minime de acces in santier si principalele pericole ce se pot produce in santier)</p> <p>Masura: Cabina paznicului se va muta astfel incat semnalizarea sa poata fi identificata cu usurinta atat pentru lucratorii ce isi desfasoara activitatea in santier cat si pentru persoanele straine.</p> <p>Termen: Permanent, 01.10.2013</p> <p>Responsabil: Conducator utilaj / Conducatori ai locurilor de munca</p>



12.		Responsabil: Executant / Subcontractori / Conducatorii locurilor de munca
13.		Conformitate: Au fost realizate mijloace conforme de acces si deplasare deasupra golurilor tehnologice. Podinele realizate prezinta mana curenta si suprafete de sprijin.



14.



Conformitate:

A fost semnalizata zona in care sunt executate lucrari utilizand nacela pentru a atentiona ceilalti lucratori ce isi desfasoara activitatea in santier.